

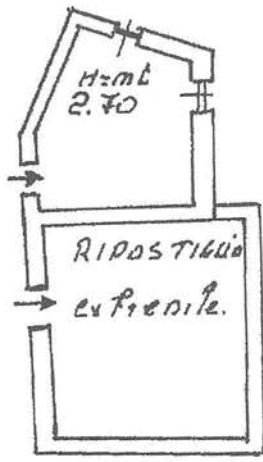

33

Planimetria di u.i.u. in Comune di CARREGA LIGURE via FRAZIONE CONIO civ. //

**FOGLIO 43**  
**MAPPALE 245**



PIANO TERRA

LORDI

mq 60

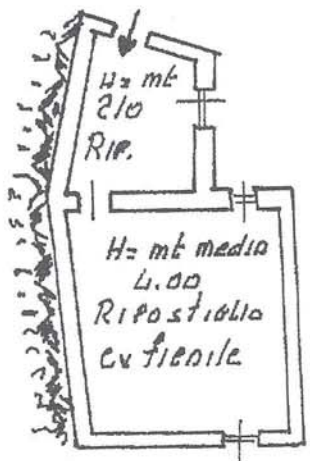

PIANO SEMINTERRATO  
SECONDO

mq 60

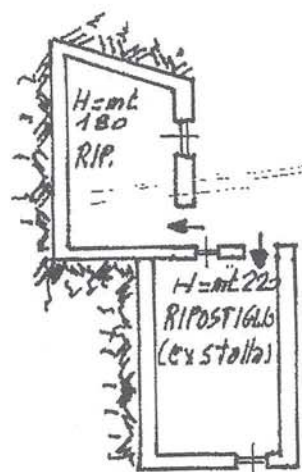

PIANO SEMINTERRATO  
PRIMO

mq 48



ORIENTAMENTO



SCALA DI 1:200

Foglio: 43 - Particella: 245 - Subalterno: 0 >  
Catasto dei Fabbricati - Situazione al 18/01/2020 - Comune di CARREGA LIGURE (B836) - <

Dichiarazione di N.C.   
Denuncia di variazione

Compilata dal [redacted]

RISERVATO ALL'UFFICIO

Ultima planimetria in atti  
identificativi catastali

Iscritto all'albo de... [redacted]

Data presentazione: 14/04/1993 - Data: 18/01/2020, n. 10372254/151/Identificativo della provincia di A42 - Formato di acquisizione: A4(210x297) - Formato di stampa: A4(210x297) - Formato di archiviazione: A4(210x297) - Formato di stampa: A4(210x297) - Formato di archiviazione: A4(210x297)

214

Totale schede: subFormato di acquisizione: A4(210x297) - Formato di stampa: A4(210x297) - Formato di archiviazione: A4(210x297)

Firma [redacted]