

MODULARIO
F ng rend 497

93



MINISTERO DELLE FINANZE
DIREZIONE GENERALE DEL CATASTO E DEI SERVIZI TECNICI ERARIALI

MOD. B (Nuovo Catasto Edilizio Urbano)

Lire
150

NUOVO CATASTO EDILIZIO URBANO

(R. DECRETO-LEGGE 13 APRILE 1969, N. 452)

Planimetria dell'immobile situato nel Comune di CARREGA LIGURE Via FR. CARTASEGNA N. 86
RIDELLA GIOVANNI - CARREGA L. 13.12.21 x 1/6 e RIDELLA TEAESA - CARREGA L. 10.6.23 x 1/6 e RIDELLA MARIO
Ditta SANTINA CARREGA L. 1.4.28.5. 1/6 e RIDELLA PASQUALE - CARREGA L. 29.11.30 x 1/6 e RIDELLA LUCIANA - CARREGA L.
23.9.36 x 1/6 e RIDELLA IOSE - CARREGA L. 16.6.40 x 1/6
Allegata alla dichiarazione presentata all'Ufficio Tecnico Erariale di ALESSANDRIA

PIANO PRIMO

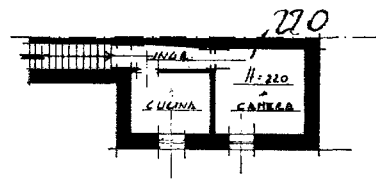

M.A.P. 833

PIANO TERRAENO

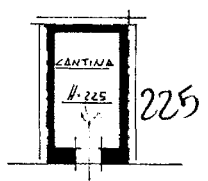

M.A.P. 822

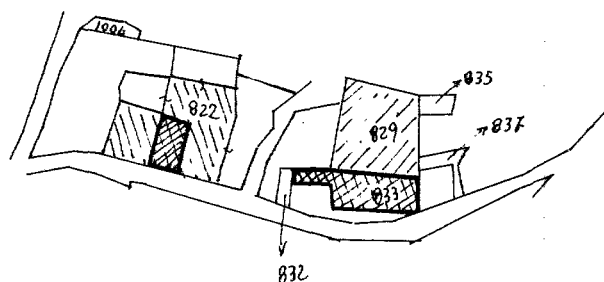

Foglio 12
SVILUPPO A
SCALA 1:500

ORIENTAMENTO



SCALA DI 1:200

SPAZIO RISERVATO PER LE ANNOTAZIONI D'UFFICIO

DATA
PROT. N°

F. 12 M. 833 / 1
F. 12 M. 822 / 2

17 GIU. 1986
34

FC

Compilata dal GEOMETRA
ROBERTO FARINASSO
Iscritto all'Albo dei GEOMETRI
della Provincia di ALESSANDRIA
DATA 17 GIU. 1986
Firma: [Signature]



Catasto dei Fabbricati - Situazione al 20/03/2020 - Comune di CARREGA LIGURE (B836) - < Foglio: 12 - Particella: 833 - Subalterno: 1 >
FRAZIONE CARTASEGNA n. 86 piano: T-1;

Ultima planimetria in atti